REGION DALARNA

Hur kan Dalastrategin bidra till strategisk hållbar samhällsplanering?

20201126

Martina Hellgren, Peter Möller

Som regionalt utvecklingsansvarig ska vi ta fram en regional utvecklingsstrategi för Dalarna - Dalastrategin

Dalastrategin – Samhandling mot 2030

Samhällsutmaningar som drivkraft

Ett hållbart Dalarna med utvecklingskraft i alla delar av länet

- Ett klimatsmart Dalarna
- Ett konkurrenskraftigt Dalarna
- Ett sammanhållet Dalarna

*En samhandling och en **fortsatt process!***

Era inspel kring lokala perspektivet och lokala förutsättningar

Vad är Strukturbild?

1. Visa på de relationer och fakta som illustrerar Dalarnas nuläge

Dalastrategins positioner och prioriteringar

- Gemensamma prioriteringar

2. Framtagande av Strukturbilder som illustrerar önskat framtida läge

Dalastrategin - ”Ett hållbart Dalarna med utvecklingskraft i alla delar av länet”

1. Vilka **relationer** finns mellan din kommun och andra kommuner inom och utanför länet?
2. Vilka av dessa relationer behöver vi se mer av i **kartbilder**?
3. Vilka relationer är viktiga att illustrera för att visa på **sammanhållningen i hela länet**?
4. På en skala från 1-5, i hur stor utsträckning beaktas i er planering
   - Ungdomsperspektivet
   - Digitalisering

1. Vilka **relationer** finns mellan din kommun och andra kommuner inom och utanför länet?

- **Delregionala**, **mellankommunala** och **mellanregionala** relationer
  - Arbets- och studiependling (inom och utanför länsgräns)
  - Kommersiell service
  - Lasarett/vård
  - Besöksnäring (tex. Dalafjällen, Siljansbygden, idrotts- och kulturarenor)
  - Mälardalen/Västerås, Stockholm, Gävle, Värmland, Norge
  - Godsflöden/logistik
  - Flygplatser (Sälen, Arlanda)
  - Kompetensförsörjning

Vilka relationer är viktiga att illustrera för att visa på sammanhållningen i hela länet?

- Visa på samband som är gemensamt viktiga för hela länet!

- Lyfta fram ömsesidiga relationer!
  - Visa på varje kommuns/delregions bidrag till regionens värde och utveckling – hitta win-win förhållanden
  - Såväl **inom** och **utanför** länet

- Strukturbilder måste visa kopplingar mot andra regioner - lättare att planera när man ser kartbilder!

Exempel: Vansbro

Analys av pendlingspotential – ett exempel

- Vansbro lokala arbetsmarknadsregion är Dalarnas minsta
- Större arbetsmarknadsregioner → större dynamik på arbetsmarknaden
- Finns potential för regionförstoring?

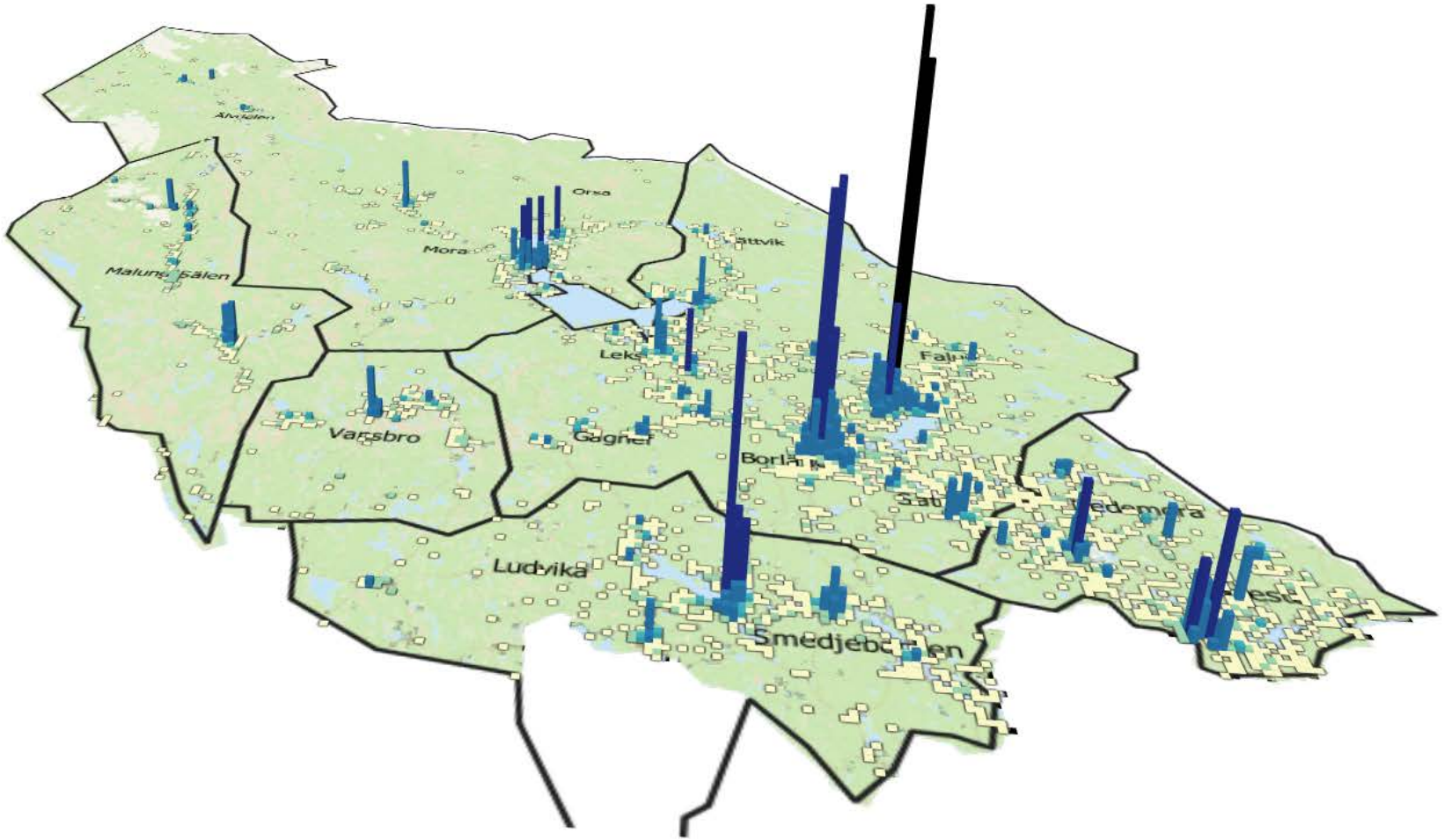
Mora
Orsa
Leksand
Falun
Borlänge
Gagnef
Vansbro
Ludvika
Smedjebacken

Transtrand
Ursa
Bonäs
Vattnäs
Gulleråsen
Boda
Selja
Mora
Nuanäs
Venjan
Venjansjön
Tisjön
Lima
Västerdalälven
Limedsforsen
Sollerön
Gesunda
Siljan
Vikarbyn
Nedre Gärcsjö
Rättvik
Tällberg
Hjortnäs
Siljansnäs
Alvik
Leksand
Västanvik
Härads-bygden
Insjön
Sågmyra
Grycksbo
Bjursås
Toftbyn
Falun
Djura
Gagnef
Djurås
Aspeboda
Runn
Vika
Repbäcken
Borlänge
Orrnäs
Torsång
Stora Tuna
Romme
Gustafs
Halvars-gårdarna
Silvberg
Idkerberget
Sätt
Vikmans-hyttan
Nyhammar
Västansjö
Grangärde
Sunnansjö
Sörvik
Håksberg
Ludvika
Smedjebacken
Gonäs
Saxdalen
Blötberget
N Barken
Söderbärke
Grängesberg
Vad
Hedkärra
Sysslebäck
Malungsfors
Malung
Dalby
Klarälven
Nyskoga
Stöllet
Vitsanc
Tiomilaskogen
Ekshärad
Torsby
Oleby
Bergsäng
Övre Fryken
Lysvik
Råda
Hagfors
Uddheden
Fredriksberg
Säfsnäs
Rämmen
Lesjöfors
Järna
Vansbro
Äppelbo
Nås
Björbo
Dala-Floda
Mockfjärd
Kvien
Lisjön
Öjen
Lelen
716
697
587
573
646
585
550
553
459
505
397
520
444
161

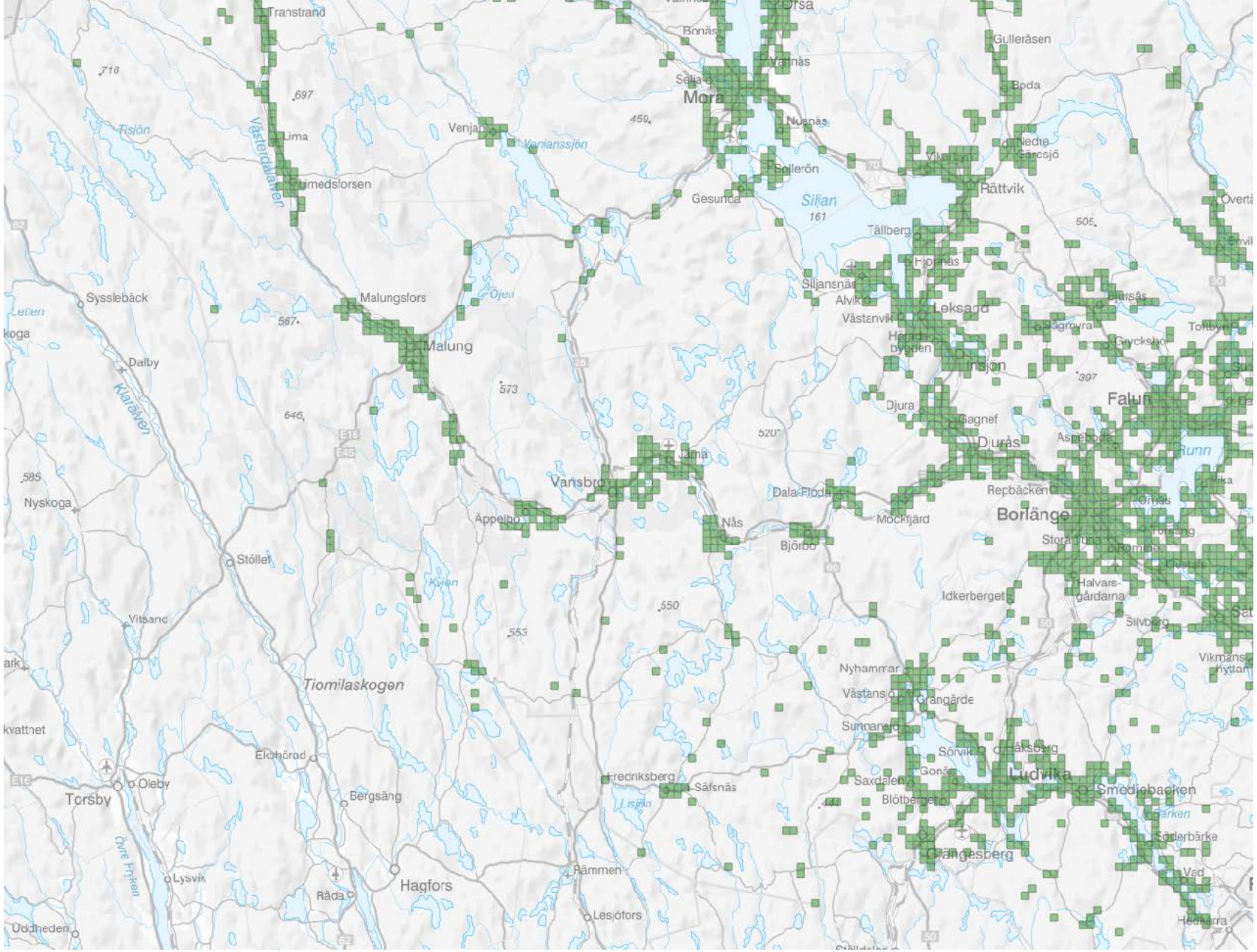
Transtrand
Orsa
Bonäs
Gulleråsen
Mattnäs
Boda
Mora
Nusnäs
Lima
Venjan
Venjansjön
Tisjön
Västerdalälven
Rumedsforsen
Nedre Gäncsjö
Sollerön
Gesunda
Siljan
Rättvik
Tällberg
Fjornäs
Siljansnäs
Alvik
Leksand
Västanvik
Sysslebäck
Malungsfors
Malung
Dalby
Klarälven
Djura
Gagnef
Djurås
Falun
Runn
Jäma
Vansbro
Dala-Floda
Repbäcken
Nyskoga
Äppelbo
Nås
Mockfjärd
Borlänge
Björbo
Stöllet
Idkerberget
Halvars-gårdarna
Vitsanc
Tiomilaskogen
Nyhammar
Grängärde
Ekshärad
Torsby
Oleby
Bergsäng
Fredriksberg
Säfsnäs
Sörvik
Gonäs
Saxdalen
Ludvika
Smedjebacken
Blötberget
Grängesberg
Lysvik
Hagfors
Råda
Rämmen
Lesjöfors
Uddheden
Vad

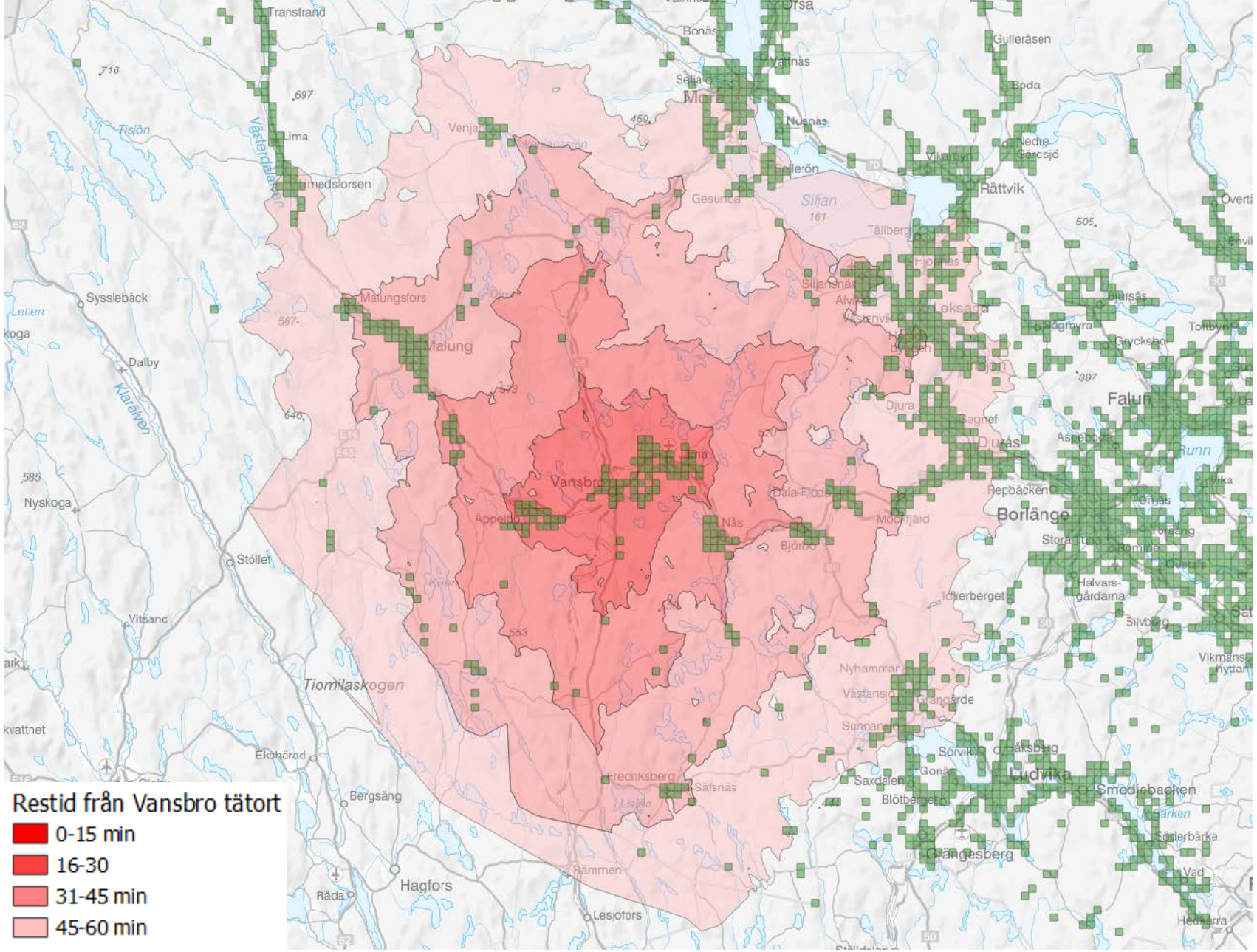
Restid från Vansbro tätort
0-15 min
16-30
31-45 min
45-60 min
Vansbro
Malung
Borlänge
Falun
Ludvika
Hagfors
Siljan
Tiomilaskogen
Sysslebäck
Nyskoga
Dalby
Stöllet
Vitsanc
Ekshärad
Bergsäng
Rättvik
Leksand
Gagnef
Mockfjärd
Nås
Äppelbo
Malungsfors
Lima
Transtrand
Mora
Orsa
Smedjebacken
Grängesberg
Säfsnäs
Fredriksberg
Lesjöfors
Rämmen
Råda
Idkerberget
Halvars-gårdarna
Silvberg
Djura
Dala-Floda
Björbo
Gesunda
Tällberg
Nedre Gärdsjö
Boda
Gullerås
Nuanäs
Bonäs
Sellnäs
Vattnäs
Sälen
Tisjön
Runn
Klarälven
Västerdalälven
Lillerön
Sågmyra
Grycksbo
Djurås
Repbäcken
Stora Tuna
Nyhammar
Västansjö
Grangärde
Sunnanå
Sörviken
Gonäs
Saxdalen
Blötberget
Söderbärke
Vad
Hedemora
Vikmanshyttan
Torsebro
Ornäs
Äppelbo
Lesjöfors

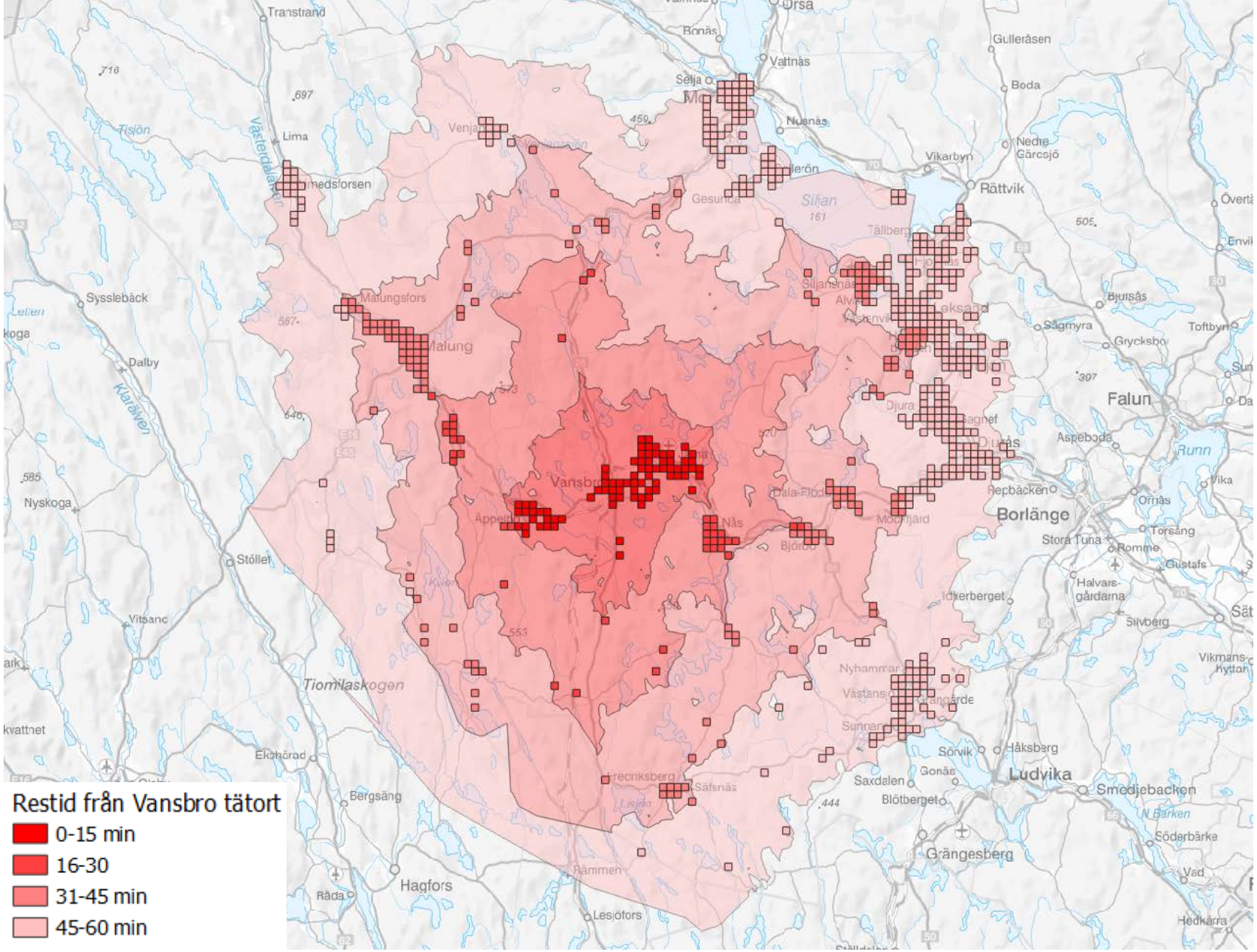
Restid från Vansbro tätort
0-15 min
16-30
31-45 min
45-60 min
Transtrand
Ursa
Bonäs
Vattnäs
Gulleråsen
Boda
Selja
Nuanäs
Lima
Vikarbyn
Nedre Gärcsjö
Rättvik
Siljan
Tällberg
Sysslebäck
Malungsfors
Malung
Dalby
Klarälven
Sågmyra
Grycksbo
Toftbyn
Bjursås
Falun
Djura
Aspeboda
Runn
Nyskoga
Vansbro
Nås
Borlänge
Repbäcken
Orrnäs
Torsång
Stora Tuna
Romme
Gustafs
Halvars-gårdarna
Stöllet
Vitsanc
Idkerberget
Silverberg
Tiomilaskogen
Nyhammar
Vikmans-hyttan
Ekshärad
Sörvik
Håksberg
Ludvika
Smedjebacken
Bergsäng
Saxdalen
Blötberget
Söderbärke
Grängesberg
Hagfors
Råda
Lesjöfors
Vad
Hedkärra

Restid	Antal jobb
0-15 min	2386
16-30 min	308
31-45 min	3678
46-60 min	14949

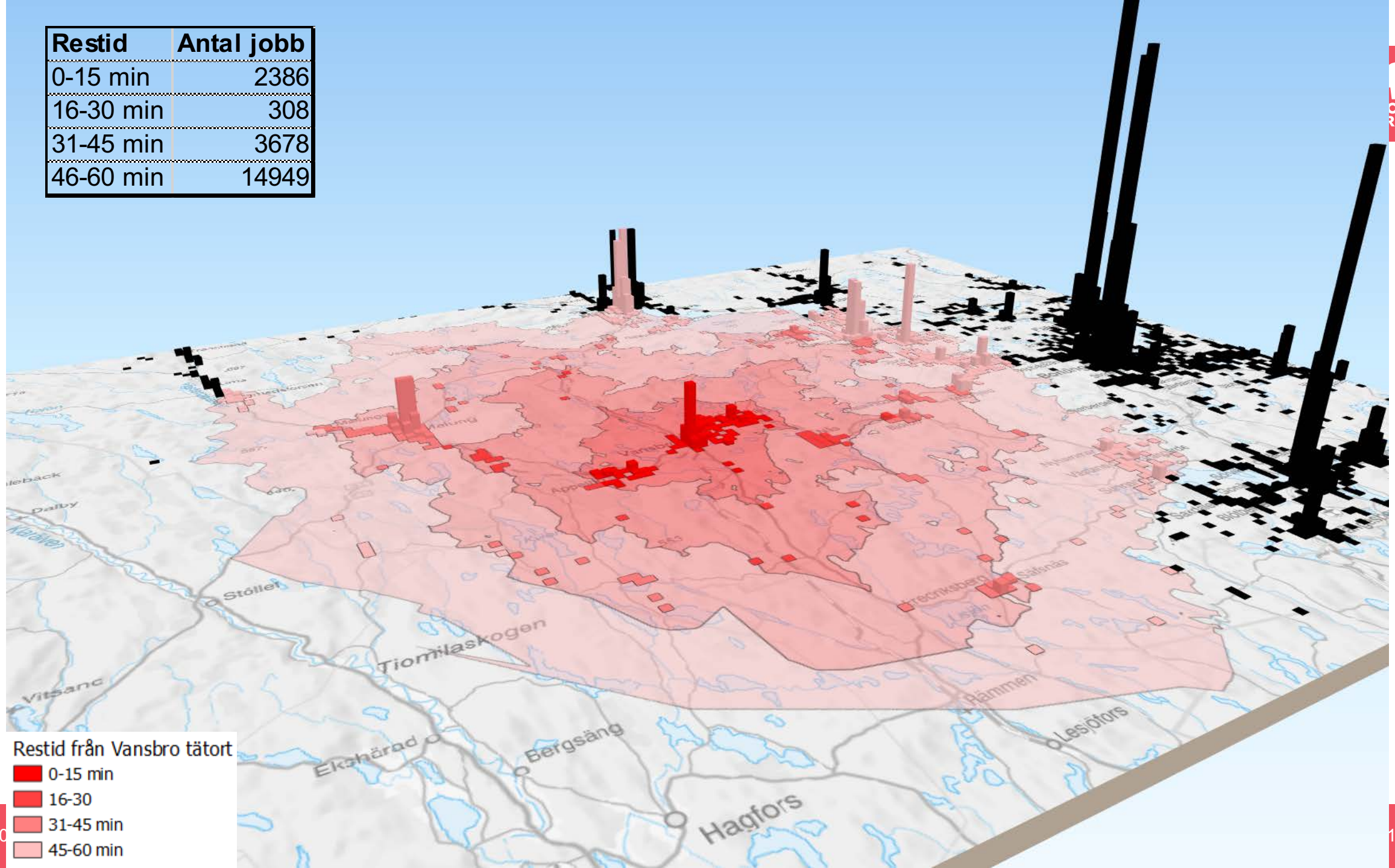

Framåt Strukturbild Dalarna

- Forum Samhällsplanering Dalarna
- Fler målgrupper i kommunerna och andra aktörer
- Workshop/webinarium strukturbilder – Dalastrategin beslut april-juni 21
- Projekt ”Stärkt regional planering Dalarna” – Tillväxtverket
  - case studies Orsa, Ludvika

REGION DALARNA

Kontakta oss | Om webbplatsen | Other languages | Plus | Lyssna | SÖK

VERKSAMHET | JOBB | POLITIK | OM REGIONEN | PRESS

Du är här: > Verksamhet > Regional utveckling > Regionalt utvecklingsuppdrag > Regionalt utvecklingsansvar > Remissvar

Vad är viktigast för Dalarnas fortsatta utveckling?

Fram till den 29 januari går det att tycka till om remissutgåvan av ny regional utvecklingsstrategi, Dalastrategin – Samhandling mot 2030.

Den regionala utvecklingsstrategin är en övergripande strategi för det gemensamma regionala utvecklingsarbetet i Dalarna, och innehåller mål och prioriteringar fram till 2030. Förslaget som nu är ute på remiss förväntas träda i kraft sommaren 2021 och då ersätta den befintliga Dalastrategin – Dalarna 2020.

Förslaget har arbetats fram i bred dialog under 2020 med representanter för kommuner, näringsliv, det civila samhället, myndigheter, akademi med flera. Inspelen från dialogerna har

Verksamhet

- Hälsa och vård +
- Kollektivtrafik
- Kultur och bildning +
- **Regional utveckling** +
  - Näringslivsutveckling +
  - Internationellt arbete
  - Kompetensförsörjning
  - Samhällsbyggnad +
  - **Regionalt utvecklingsuppdrag** +

www.regiondalarna.se/dalastrategin

Tack!

peter.moller@regiondalarna.se
martina.hellgren@regiondalarna.se
samirahmad.ghulamhazrat@regiondalarna.se